

**Inquadramento generale**

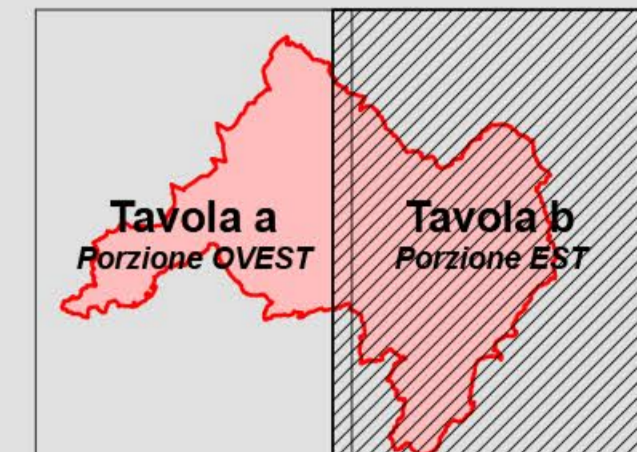
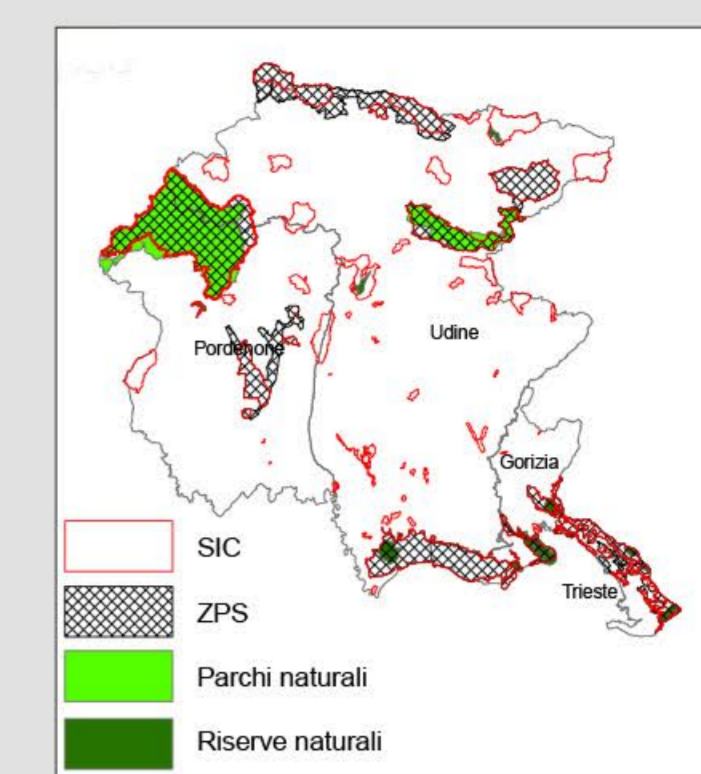
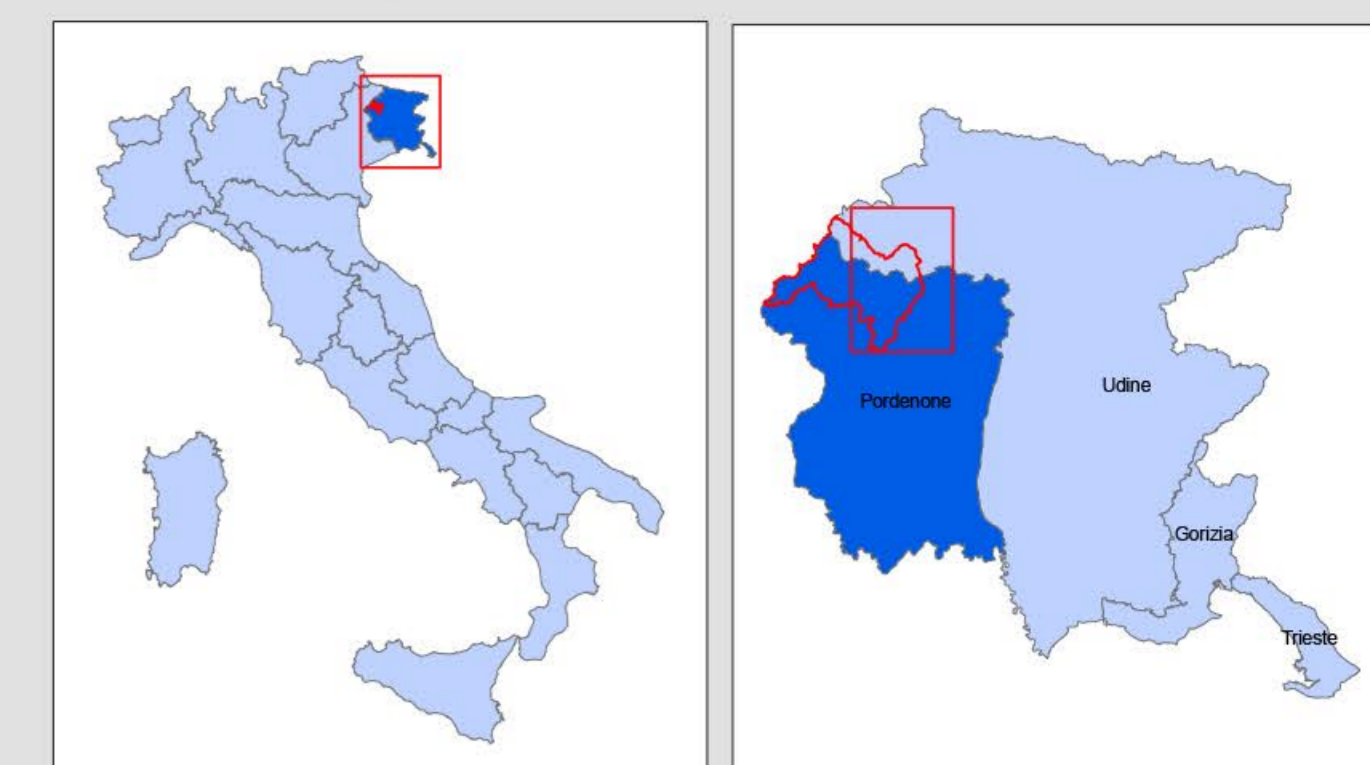

**Legenda**

- SIC/ZPS "Dolomiti Friulane" (IT310001)
- Parco Naturale Dolomiti Friulane
- Limiti amministrativi comunali

**Regolamentazioni specifiche**

HABITAT D'ACQUA DOLCE	
	3220 Fiumi alpini con vegetazione riparia erbacea
	3240 Fiumi alpini con vegetazione riparia legnosa a <i>Salix elaeagnos</i>

**Regolamentazioni specifiche**

Divieto di interventi di sostanziale modifica del reticolo idrico potenzialmente in grado di modificare il normale andamento della falda, nella area identificata dal P40, fatte salve le esigenze di protezione dal rischio idrogeologico. Sono altresì consentite, previa autorizzazione dell'Ente gestore, che qualora la ritenga opportuna ne potrà richiedere la valutazione di incidenza, le derivazioni ad uso idropotabile per rifugi, maglie ed eventuali altre piccole strutture.

Divieto dell'uso di fertilizzanti chimici, prodotti fitosanitari, ammendanti e di spargimento liquami o altre sostanze organiche entro una fascia di rispetto dell'habitat di 20 m.

Divieto di riduzione delle portate idriche e realizzazione di attività di drenaggio in contrasto con la conservazione dell'habitat nella area identificata dal P43.

Divieto di escavazione in alveo ed in aree peri-alveari e peri-golenali, nella area identificata dal P43, fatte salve le esigenze di protezione dal rischio idrogeologico; in caso di necessità di intervento, il progetto deve contenere anche un'azione di ripristino delle condizioni naturalistiche del corpo idrico.

FORMAZIONI ERBOSE NATURALI E SEMINATURALI	
	6170 Formazioni erbose calcicole alpine e subalpine
	6230* Formazioni erbose a <i>Nardus</i> , ricche di specie, su substrato siliceo delle zone montane (e delle zone submontane dell'Europa continentale)
	6240 Formazioni erbose secche della regione submediterranea orientale ( <i>Scorzonera villosa</i> )
	6430 Bordure planiziali, montane o alpine di megaforbie idriche

**Regolamentazioni specifiche**

Divieto dell'uso di fertilizzanti chimici, prodotti fitosanitari, ammendanti e di spargimento liquami o altre sostanze organiche entro una fascia di rispetto dell'habitat di 20 m.

6430\* Divieto di interventi di bonifica, fatti salvi interventi individuali dall'Ente Parco per il miglioramento dello stato di conservazione di habitat e delle specie di interesse comunitario, la cui necessità risulti da studi di monitoraggio specifici.

6430\* divieto di riduzione delle portate nella fascia di pertinenza dell'habitat in modo da garantire la naturale dinamica evolutiva.

HABITAT ROCCIOSI E GROTTE	
	8120 Ghiaioni calcarei e scisto-calcarei montani e alpini ( <i>Thlaspietea rotundifolii</i> )
	8210 Pareti rocciose calcaree con vegetazione casmofitica
	8310 Grotte non ancora sfruttate a livello turistico

**Regolamentazioni specifiche**

Divieto di interventi di sostanziale modifica del reticolo idrico potenzialmente in grado di modificare il normale andamento della falda.

Divieto di riduzione delle portate idriche e di realizzazione di attività di drenaggio in contrasto con la conservazione dell'habitat.

Obbligo di valutazione di incidenza per nuove infrastrutture per lo sci e la nuova sentieristica.

Base cartografica: CTM in scala 1:5.000 semplificata  
 Proiezione: Gauss-Krüger - Datum: Roma40 - Fusco: est

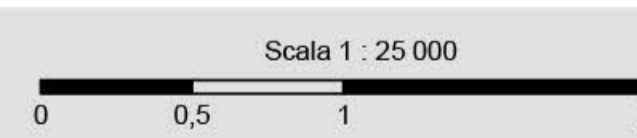

**PIANO DI GESTIONE DEL SITO NATURA 2000  
 SIC/ZPS IT 3310001  
 "DOLOMITI FRIULANE"**

Tavola: **14b** **CARTA DELLE MISURE DI CONSERVAZIONE**  
 Misure specifiche per gli habitat d'acqua dolce,  
 gli habitat rocciosi e le formazioni erbose

Scala: **1 : 25 000** Data: **AGOSTO 2012**

Codice comma	10_680_P	Revisione	Variazione	Recupero	Verificato	Approvato	Data
1	Stato						
2	1. Emersione						
3	2. Emersione						
4	Finale	Dott.ssa Raffaella Baria	Dott.ssa Fabiana Panchetti	Ing. Alessandro Bard			Agosto 2012